

Présentation de la CPTS

*Rencontre du 19/09 avec les PS de
Roquebrune/Argens*

Pourquoi les CPTS ?

Se coordonner

- Pour **améliorer** la prise en charge des patients dans un souci de **continuité** et de **qualité** des soins par la **structuration** des parcours de santé

Au niveau du territoire

- Lutter contre les **déserts médicaux** ;
- Renforcer la fluidité du **lien ville-hôpital**
- Apporter une meilleure **qualité de vie** aux professionnels de santé et aux patients

Pour le praticien

- Recevoir du **soutien** direct et indirect dans son exercice
- **Faciliter les échanges** interprofessionnels et les prises en charge coordonnées
- **Optimiser son temps médical**

Pour le patient

- **Accès facilité** aux soins non programmés et à un médecin traitant
- **Qualité** et rapidité de prise en charge
- Accès à **tous les PS** nécessaires à son parcours de soins ;
- Prise en charge complète notamment pour les personnes en situation de **fragilité**

Territoire de la CPTS VEM

5

Communes

1. Fréjus, Saint-Aygulf
2. Saint-Raphaël, Agay
3. Puget-sur-Argens
4. Roquebrune-sur-Argens, Les Issambres
5. Les Adrets de l'Esterel



Population

116 830 habitants
31,8 % ont + de 65 ans
(10,1% + 80ans)



Professionnels de santé

+ de 1200 pro de santé
+ 260 Adhérents

C.P.T.S
Var - Esterel - Méditerranée

Les 5 missions sociales

Accès aux soins

Faciliter l'accès aux professionnels de santé via une coordination optimisée.

Parcours patients

Organiser différents parcours pluriprofessionnels autour des thématiques suivantes :

- le diabète
- la personne âgée
- à venir : santé mentale, insuffisance cardiaque et oncologie

Soins non programmés

Faciliter la prise en charge des soins non programmés (soins non urgent mais nécessitant une consultation dans les 48h)

Prévention

Développer des actions territoriales de prévention (addictions, cancer) : dépistage et sensibilisation de la population lors d'évènements (octobre rose, mars bleu,...)

Gestion de crise

Préparer une réponse à une gestion de crise sanitaire majeure (événements naturels ou technologiques, épidémies, attentats,...)

2 missions complémentaires

Accompagnement des professionnels de santé

- Optimiser la prise en charge des patients grâce à des protocoles de coopération pluridisciplinaires et relation ville - hôpital.
- Organiser des réunions à thèmes pour la mise en place de protocoles de bonnes pratiques : retour d'expérience + RETEX sur notre site internet.

Amélioration de la qualité et de la pertinence des soins

- Par exemple utiliser des applications telles que AZUREZO / Doctolib team pour permettre des échanges entre tous les Professionnels de Santé.
- Mais aussi développer sur notre territoire :
 - la téléconsultation
 - la téléexpertise
 - le télésoin

Comment procédons-nous ?

ORIENTATION PATIENT

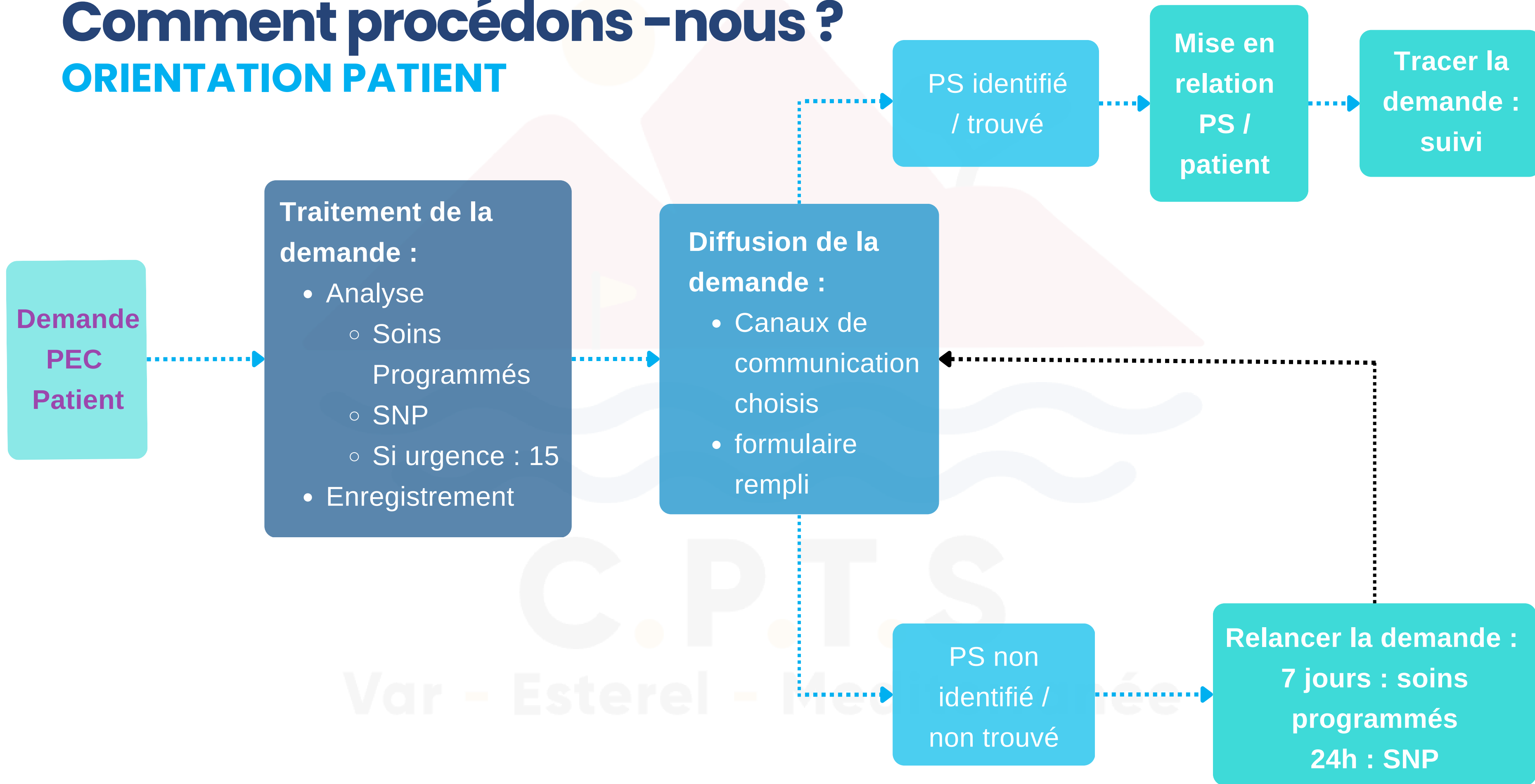

Fiche de liaison CPTS VEM

Page 14 du livret CPTS VEM



FICHE DE LIAISON

À envoyer à la CPTS VEM du lieu de résidence de la personne concernée :
contact.cptsvem@gmail.com
06 59 70 40 56

Date de demande :			
ORIGINE DE LA DEMANDE			
Établissement / Professionnel de santé / Famille / Autre			
Nom :	Précisez :		
Téléphone :	Mail :		
PERSONNE CONCERNEE			
Nom :	Prénom :	Sexe :	Date de naissance :
Téléphone :	Mail :		
Adresse complète :			
Code(s) d'entrée :			
ENVIRONNEMENT SOCIAL			
Où se trouve la personne au moment de la sollicitation :			
Si actuellement en établissement médico-psycho-social, date de sortie envisagée :			
Personne vivant seule :	<input type="checkbox"/> Oui <input type="checkbox"/> Non	Capacité à alerter :	<input type="checkbox"/> Oui <input type="checkbox"/> Non
Personne à contacter :			
Mesures de protection : <input type="checkbox"/> Tutelle <input type="checkbox"/> Curatelle <input type="checkbox"/> NSP			
Si mineur – responsable légal :			
Personne suivie par : <input type="checkbox"/> CCAS <input type="checkbox"/> Service d'aide au domicile, précisez :			
SITUATION ACTUELLE			
<input type="checkbox"/> Problème(s) lié(s) aux AVQ (se nourrir, se vêtir, se laver, se déplacer) <input type="checkbox"/> Refus de soins			
<input type="checkbox"/> Problème(s) lié(s) dans les activités de la vie domestiques (courses, ménage, préparation des repas)			
OBJET DE LA DEMANDE			
<input type="checkbox"/> Retour de structure <input type="checkbox"/> Maintien au domicile			
<input type="checkbox"/> Recherche de professionnels de santé (à préciser) :			
<input type="checkbox"/> Recherche de tierces personnes ou aidants (à préciser) :			
<input type="checkbox"/> Portage des repas <input type="checkbox"/> Téléalarme	<input type="checkbox"/> Distribution des traitements		
<input type="checkbox"/> Aménagements du domicile <input type="checkbox"/> Autre (à préciser) :			
<input type="checkbox"/> Admission en établissement médico-psycho-social : <input type="checkbox"/> Courte durée <input type="checkbox"/> Moyen séjour <input type="checkbox"/> Long			
INFORMATIONS A CARACTERE MEDICAL			
Médecin traitant / référent : Dr <input type="checkbox"/> ALD GIR : <input type="checkbox"/> 1 <input type="checkbox"/> 2 <input type="checkbox"/> 3 <input type="checkbox"/> 4 <input type="checkbox"/> NSP			
Pathologie aiguë :			
<input type="checkbox"/> Neurologie – psychiatrie (troubles cognitifs, comportementaux et de l'humeur)	<input type="checkbox"/> Troubles de l'équilibre		
<input type="checkbox"/> Dermatologie (plaies, lésions cutanées) <input type="checkbox"/> Dénutrition <input type="checkbox"/> Infection <input type="checkbox"/> Pédiurie			
<input type="checkbox"/> Urologie (rétention) <input type="checkbox"/> Ophtalmologie (trouble de la vue)	<input type="checkbox"/> Oedèmes		
Pathologie en cours de suivi			
<input type="checkbox"/> Endocrinologie (diabète/thyroïde) <input type="checkbox"/> Digestive <input type="checkbox"/> Neurologie (AVC/Parkinson) <input type="checkbox"/> Rhumatologie			
<input type="checkbox"/> Cardiologie <input type="checkbox"/> Pneumologie <input type="checkbox"/> Néphrologie <input type="checkbox"/> Cancérologie (à préciser) : <input type="checkbox"/> Psychiatrie			
<input type="checkbox"/> Ophtalmologie <input type="checkbox"/> Douleur chronique <input type="checkbox"/> Dépendance (médicaments, autres)			
Traitement : <i>Merci de joindre une copie des prescriptions</i>			
Commentaires libres :			
INFORMATION ET CONSENTEMENT (RGPD)			
Information(s) délivrée(s), patient ou responsable légal informé(s) de la démarche <input type="checkbox"/> Oui <input type="checkbox"/> Non			
▲ Attention, l'enregistrement de cette demande est conditionné à l'acceptation de la démarche !			

FICHE DE LIAISON 2024

Je recherche un professionnel de santé, j'ai besoin d'information, je rempli la fiche de liaison 😊

Fiche de liaison

* Indique une question obligatoire

ORIGINE DE LA DEMANDE

Vous êtes : *

- Établissement de santé
- Professionnel de santé
- Famille
- Autre : _____

Nom *

Votre réponse

Téléphone *

Votre réponse

Fiche de liaison CPTS VEM

1

Comment télécharger le document ?

- Site internet :
 - <https://cpts-vem.fr>
- Signature mail CPTS VEM (lien de téléchargement)

2

Comment envoyer la fiche de liaison ?

- Remplissage et envoi automatique via Google Form
- Mail : contact.cptsvem@gmail.com
- Messagerie instantanée :
 - Doctolib Silo
 - Azurezo

Présentation des principaux axes du projet de santé

Recenser l'offre de soin du territoire pour pouvoir orienter et accompagner

- Qui fait quoi ? Ou ? Comment ?
 - Exemple : VAD / téléconsultation / spécialisations / ...

Communiquer auprès des professionnels de santé et de la population

- Communiquer sur l'offre / opportunités
- Relayer les informations
- Uniformiser les communications interprofessionnelles via une application adaptée et sécurisée

Uniformiser les ressources / documentations / grilles / procédures existantes

- Exemple : Grille de repérage de la fragilité, repérage de l'addiction => (QQOQCCP)

Proposer des formations aux PS

Programme d'Éducation Thérapeutique du Patient (ETP) diabète

MERCI



 06 59 70 40 56 (du lundi au vendredi : 9h/12h - 14h/17h)

 contact.cptsvem@gmail.com

 cpts-vem.fr

 Epsilon I, 240 rue Isaac Newton
83 700, Saint-Raphaël

 [cptsvem](https://www.instagram.com/cptsvem)

 [CPTS VEM](https://www.linkedin.com/company/cpts-vem)

 [CPTS VEM](https://www.facebook.com/cpts.vem)

